

ACU PUNCTURE

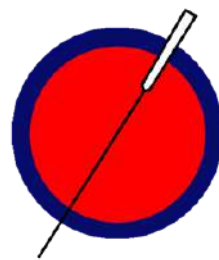

一般社団法人 岐阜県鍼灸師会 会報誌



【本号の内容】

(下線部をクリックすると各ページに移動します)

7月23日

男性更年期障害イントロダクションセミナーを開催しました

9月10日

親子スキンタッチ教室を開催しました

9月24日

地域連携東洋療法オンライン生涯研修会を開催しました

10月1日

一見隆彦先生藍綬褒章受章を祝う会に参列しました

10月8日

東海北陸ブロック会議に参加しました

10月13日

岐阜県庁にて災害に関する会議を行いました

10月21日～22日

第18回日本鍼灸師会全国大会in近畿に参加しました

研修会のお知らせ

会員の活動/事務局だより

Eラーニングについて・鍼灸院検索

会員の皆さまへ

オンライン生涯研修会のお知らせ

11月26日(日)

「第57回三県合同研修会

(後日アーカイブ録画配信)」

12月8日(金) セイリン(株)無料セミナー

「鍼灸つながるプラットフォームの有効活用方法VOL.1」

▶詳しくは目次の**研修会のお知らせ**をご覧ください

2月初旬 国内外で活躍する女性のセミナー

「海外で働く鍼灸師のお話(仮)」

**R5年度の年会費の支払期限は
11月30日です**

**日本鍼灸新報が
ペーパーレスに
かわります!**

住所・電話番号・メールアドレスなど変更の場合は下記までご連絡ください

一般社団法人 岐阜県鍼灸師会

事務局 大垣市三塚町1123-2

TEL:0584-47-7090

FAX:0584-47-7091

メール: gifu89shikai@yahoo.co.jp

7月23日(日) 男性更年期障害 イントロダクションオンラインセミナー を開催しました

青年部長 渡辺かおり

去る令和5年7月23日(日)に、男性更年期障害 イントロダクション オンラインセミナーがZoomにて開催されました。講師はSR鍼灸グループ総院長、伊佐治景悠先生でした。

第一部・男性更年期の基礎知識

男性更年期にあられる様々な障害について解剖・生理学的な面から、基礎知識をとて分かりやすくご講演していただきました。

特に私が印象に残ってる事は、

- ・男性の更年期障害は、男性ホルモンのテストステロンの低下が原因で起こり、男性更年期障害→40歳以降にホルモンが下がり続ける事
- ・女性更年期障害→ホルモンの落差がひどい。よって女性の更年期障害は症状が急に現われるのに対し、男性では徐々に現われるのも特徴である事
- ・男性更年期障害は、ライディッヒ細胞が減少する、ライディッヒ細胞の機能低下、下垂体ホルモン分泌低下などの加齢による影響が大きく影響する事

など、分かりやすくご教授していただきました。

また、男性更年期障害は、ホルモン補充療法がとても有効であり、改善が認められること、また男性更年期障害でも、心の症状として、興味や意欲の喪失、眠れない、不安感、うつ症状、そして集中力や記憶力の低下等の症状も見られることから、更年期障害なのか、うつ病なのか、鑑別が大事な事であることも教えていただきました。

第二部・男性更年期障害の臨床

男性更年期障害評価として、AMSスコアという問診票を使って、体や心の症状、性機能の低下の有無や程度を調べられるので、男性更年期障害の患者さんが見えた時に、有効活用出来る事を教えていただきました。また、鍼治療として、腰部への刺鍼、鼠径部の鍼通電がとても効果があることも仰有って見えました。また、電子カルテのお話もして下さりました。電子カルテのメリットとして、

AMSスコア (厚生労働省HPより)

- ・カルテと予約が連動していることで、患者さんの管理が容易

- ・臨床データの集積と解析が出来る
 - ・患者さんの情報が常に確認出来る
- など、とても仕事がやりやすくなるようです。

デメリットとしては、ネットが落ちたとき、サーバーダウンになった時にどうするか

今後の課題としてあげて見えました。

12月にセイリン株式会社さんによる、電子カルテの講義があります。是非とも、受講されてみては如何でしょうか。

**男性更年期障害
イントロダクション
オンラインセミナー**
～期間限定アーカイブ配信あり～

日時 令和5年7月23日(日) 13:00～16:10
12:30～開場

演題 第一部13:00～14:30 「男性更年期の基礎知識」
第二部14:40～16:10 「男性更年期障害の臨床～鍼灸院での治療から会話まで～」

全日本鍼灸学会 高木賞受賞等数々の著名な実績を挙げられている伊佐治景悠先生をお迎えして男性更年期障害の基礎から臨床を学ぶオンラインセミナーです。

伊佐治 景悠先生 SR鍼灸グループ総院長
【経歴】
明治国際医療大学 卒業
明治国際医療大学 卒業
明治国際医療大学 博士課程 修了
2018年～SR鍼灸グループ 総院長
2019年～ 株式会社はるな 不妊治療アドバイザー
2020年～ 東京国際医療専門学校 非常勤講師
2021年～ SR鍼灸グループ 第一 総院長
2022年～ SR鍼灸グループ 第二 総院長
2023年～ SR鍼灸グループ 第三 総院長
【受賞歴】
2016 第18回 International Conference of World Acupuncture Societies (WFAS) Best Poster
2019 全日本鍼灸学会 高木賞受賞

申し込み方法
二次コードを読み取りzoomアプリよりお手続き・支払いを完了してください。

定員 90名

主催 一般社団法人 岐阜県鍼灸師会 協賛 SEIRIN お願い合わせ 一般社団法人 岐阜県鍼灸師会 事務局

9月10日 (日)**親子スキンタッチ教室を開催しました**

組織部長 高橋順子

親子スキンタッチ会が発足して6年、皆が平等にコロナにより苦しい3年を強いられてきました。負けじと、開催方法を集団対面から少人数対面（時間入れ替わり制）、オンライン等々、これまで工夫をしながらやってきました。そんな中アフターコロナとなり、活動が幾分制限なく開催できるのではないかと期待した今年度、徐々にコロナ禍前の対面方式にしていこうとメンバーで策を練っていたところ、初めて講師に呼んでいただく事となりました。

各務原市・各務保育園保護会さんより依頼をいただき、9月10日（日）午前10時より、「オンライン親子スキンタッチ教室」を開催しました。感染症渦巻く保育園さんでは部外者が集団になることにとても敏感で、園のホールをお借りしての開催には至りませんでした。結果オンラインということになりましたが、我々スタッフもどうしたら「伝わるのか」を必死に考えることができました。（何度も話し合いや実践を重ねました。）

オンラインがゆえに内容とは違うネットの条件でのトラブルなどありましたが、個々に対応でき、今後の課題にも出来ました。参加者もいわゆるサクラもなく、純粋にスキンタッチを聞きたい方々が参加していただいたようでした。

対面式ですと個人的な質問を多くいただくことがありますが、オンラインですと全員の前で話すことになるため質問は少なめでした。本当は聞きたいことがあるかもしれないので、オンラインでもそこを拾えるよう、今後の課題としたいです。

これまで集団対面、少人数対面、オンライン（ライブ、動画）と色々な開催方式を経験してきたことが生かされ、また地道な活動が少しずつ形になってきたのかなとうれしく思います。

興味を持たれた方、是非活動しませんか。お待ちしております。



Zoom初めての方に対応中！



オンラインスキンタッチ教室、舞台裏はこんな感じでやっています！

9月24日(日) 地域連携東洋療法オンライン生涯研修会を開催しました

副学術部長 木村真梨

脳卒中治療は時間との勝負。初期対応が予後を左右する。
脳卒中を疑ったら、すぐに3つのポイント(顔・腕・言葉)をチェック



第一部「鍼灸師のリスク管理—脳血管障害に関わる兆候—(脳外科篇)」では、徳島大学病院 リハビリテーション部 脳神経外科専門医・リハビリテーション専門医・脳卒中専門医の梅村公子先生をお招きし、鍼灸師のヒヤリハット、脳血管障害の超早期発見のために見逃してはならない頭痛などの徴候や鑑別、神経学的所見や身体学的所見についての評価法についてご講演いただきました。

臨床経験豊富な先生ならではのご講演で、脳卒中を疑った時はまずACT FAST(アクトファスト)を確認すること、文字の筆記や指折り対立運動に左右差がないか等、麻痺の有無を確認することが肝要であると教えて頂きました。また、長期頭痛を訴える方でなかなか改善が見込まれない方で脳動脈解離やくも膜下出血が発見されるケースもあるとのことでした。頭痛やめまいといった症状を軽視せず、長期改善が見込まれない場合は脳外科に紹介する等の対応が必要であると再認識しました。

まとめ —Take Home Message—

- 1.脳卒中全般について
脳卒中早期の危険サイン:ACT FAST(顔、腕、言葉)は覚えましょう
- 2.危険な頭痛(二次性頭痛)
突然生じた初めての頭痛
これまでの頭痛とは違う頭痛(これまでになかった頭痛)を感じた場合
頭痛の頻度や程度が悪化している場合
頭痛に加え、脳神経症状を伴う場合
発熱や炎症を伴う場合
- 3.一次性的頭痛(慢性頭痛)
よくみる筋緊張性頭痛、片頭痛の理解
- 4.めまい
中枢性と末梢性を見極める(症状だけでは難しく、早期画像診断を勧める)



第二部では「言語聴覚士・臨床神経心理士から学ぶ臨床に役立つ高次脳機能検査」と題して福岡青洲会病院リハビリテーション部教育主任・九州大学神経内科学術研究員の高岩亜輝子先生に言語聴覚士の仕事や鍼灸師との共通点、临床上役立つ神経心理学検査の方法と鑑別やリスク管理についてご講演いただきました。

高次脳機能障害の基礎から臨床まで実際の患者さんの反応や症状を例にお話し頂き大変イメージしやすくわかりやすかったです。高次脳機能障害を生じる疾患は少なくとも21種類以上、細かく検査することで病巣を把握することができ、名推理を観ているかのようでした。検査項目が直接リハビリに繋がる項目もあります。認知症検査で有名な長谷川式スコアに関しては、認知の有無の判断といった認識でまた長谷川式かと辟易としていましたが、どの部位の障害であるかを細かく見極めることができるなかなか優れたスコア表であると改めて実感することができました。

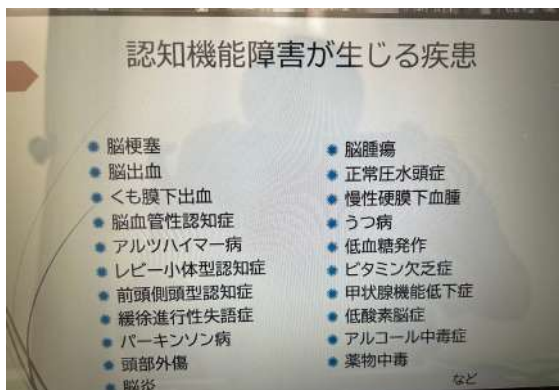

10月1日(日)

一見隆彦先生藍綬褒章受章を祝う会に参列しました

前会長 藤吉徳孝

(一社)三重県鍼灸師会一見隆彦前会長が藍綬褒章を受章され、三重県四日市市にあります都ホテル四日市伊勢の間にて祝う会が盛大に開催されましたので会を代表して参列いたしました。

国会議員の先生方をはじめ、県議会議員、(公社)日本鍼灸師会旧・新役員、東海北陸ブロックや近隣の先生方、企業代表の方、一見先生と同級生、ご親族等と総勢100名近くの方が参列されました。

(一社)三重県鍼灸師会監事の仲家栄一先生の開会の言葉から始まりました。(公社)日本鍼灸師会の中村聡会長が発起人代表の挨拶、(一社)三重県鍼灸師会岡田賢会長が功績紹介をされ、続いて衆議院議員の川崎秀人先生・石原正敬先生、参議院議員の吉川ゆうみ先生、鈴鹿医療科学大学の高木純一理事長、中和医療専門学校の楠本高紀理事長が来賓祝辞、花束贈呈が行われ、最後に一見隆彦先生より謝辞が述べられました。そして、森ノ宮医療学園の清水尚道理事長の乾杯で祝宴が行われました。祝宴中は、一見先生の中学校の同級生がピアノ演奏したり、(公社)日本鍼灸師会小川卓良元会長の弾き語りがあったり、そして多くの方々からのお祝いの言葉がありました。その他、一見先生のこれまでの功績やプライベートをまとめたムービー、そして最後に当日の映像を入れたエンドロールムービーがありました。

～一見先生の功績～

(一社)三重県鍼灸師会役員・会長、(公社)日本鍼灸師会役員

(一社)三重県鍼灸師会の役員として組織の充実及び向上発展に尽力、鍼灸の普及啓発や人材育成、会長としては三重県との災害事業提供協定締結、(公社)日本鍼灸師会役員として機関紙の刷新やメールマガジンの配信、東京2020オリパラに医療スタッフとして参加出来るための交渉や研修事業と、様々な功績を残されました。

一見先生、この度は藍綬褒章受章、誠におめでとうございます。

そして、この会を盛大に開催して下さった実行委員会の(一社)三重県鍼灸師会岡田賢会長をはじめとする会員の先生方、お疲れさまでした。

※本来ならば、現会長・副会長が臨席するべきではございましたが、両者とも所用のため欠席せざるを得ませんでした。そこで前会長の藤吉先生に出席をお願いしてはどうかと理事会で審議を諮ったところ承認を得られましたので、藤吉先生にご臨席いただきましたことを申し添えます。(高田幸枝)



10月8日(日)～9日(月) 東海北陸ブロック会議に参加しました

共済部長 木村真梨

去る10月8日から2日間、富山県鍼灸マッサージ師会館にて(公社)日本鍼灸師会東海北陸ブロック会議が開催されました。今年も6県7師会が集い、中央より中村聡会長、児山俊浩副会長が出席されました。岐阜県鍼灸師会からは高田会長、貝賀先生、渡辺先生、木村の4名が参加致しました。

今年も例年通り各師会からの質疑応答、要望についての意見交換がなされました。会員数の減少と新規会員の獲得に関しては本年度も引き継ぎ議論の対象となりました。なかでもトピックとして1)新会長就任における日本鍼灸師会の現況と目標についてのお話、2)マイナンバーカードの保険証移行に伴う手続き、3)インボイス制度導入に関する詳細についてご報告致します。

1) 日本鍼灸師会の現況と目標について 地域の各師会の意見を収集し、鍼灸師のできているところとできることを見える化することで鍼灸の普及と受療率の向上を図り、昭和22年12月20日に制定されたあはき法の法律の第一条の改定、具体的には身分を定めることを目標に掲げたいとのことでした。また鍼灸師の地域ケア推進に力を入れたいとのことでした。

仰る通り鍼灸マッサージ師に関しては明確に何を業にする職業なのか記載がありません。法律改定は困難な道のりではあるでしょうが、鍼灸師の立場を明確にすることは大事なことだと思いました。

2) マイナンバーカードの保険証移行に伴う手続きに関して 具体的なことはまだ未定であるが、読み取り機器1台は無償で提供、4万円程度の補助金がでる予定とのことでした。アプリに関してもセキュリティーの問題や視聴覚障害の方に対する対応等課題は集積しているとのこと。

3) インボイス制度導入に関する詳細 あくまであはきにおいてはインボイスは無用とのこと。売上の取引先が一般消費者や免税事業者である場合は適格請求書発行事業者になる必要はないとのことでした。ただし、企業や会社、アスリートの場合でインボイスの要求があれば適格請求書発行事業者の申請が必要になることがあるので税理士に相談されると良いとのことでした。

懇親会には24名の先生方が出席され、学術研修会の案内やそれぞれの先生方の臨床のお話や趣味等伺うことができ、有意義な時間を過ごすことができました。来年度は石川県にて開催予定です。



渡辺先生はオンラインにて参加

10月13日 (金)

岐阜県庁にて災害に関する会議を行いました

会長 高田幸枝

災害時における岐阜県徒歩帰宅者支援に関する協定の締結に向けて打ち合わせを行った際に、県庁職員より本会のホームページを閲覧したら被災地支援活動や、災害支援鍼灸師のページに目が留まり質問を受けました。県においても様々なネットワークを構築していきたいと思っていたところだそうで、帰宅者支援だけではなく、被災者支援についても前向きに検討していただけないかとの相談がありました。

東海北陸ブロック会議においても本件について議題にあがり、(一社)三重県鍼灸師会より防災協定締結への準備資料が配布されたので、理事会で審議したのち来年度の総会にて防災協定の締結について審議を諮りたいと思います。



読み込み→参加



岐阜県鍼灸師会緊急連絡用 (26)

災害時連絡網について

発災時に理事が安否確認を速やかに行うために連絡網を作成しました。また被害に遭われた方が簡単に返信ができるよう「岐阜県鍼灸師会緊急連絡用」のグループLINEも設置しました。現在50名の会員数に対して26名が登録されています。

スマートフォンをお持ちの方はぜひ、こちらの二次元コードにて登録をお願いします。尚、ニックネームでは会員名がわかりませんので、ノートにニックネーム：会員名の記載をお願いします。

被災された方にはお見舞金を支給いたします。

オープンチャットを開設中！

副会長 松浦朱里



岐阜県鍼灸師会オープンチャット (11)

例えばこんなこと…

- ・新しく出た鍼、使われた先生いらっしゃいますか？
- ・こんなイベントあります！
- ・研修会出た方先生方でシェア会しませんか？

など気持ちの良い交流が出来ると思います！

緊急連絡用はグループLINEとなり、通知が来る設定となっています。これは災害時など安否確認等の連絡で利用するグループLINEとなり、常時通知がなることはありません。

それに変わり、「オープンチャット」は気軽に情報交換や研修会の情報を知ることが出来ます。スマートフォンからなのでそのまま研修会へ申し込むことが出来ますので、パソコンを開く習慣がない方にも便利な機能となっています。そして、通知はLINEアプリを開いた時となりますので通知が鳴ることはありません。ぜひこちらで、横のつながりを大切にしてみませんか？

10月21日（土）～22日（日） 第18回日本鍼灸師会全国大会in近畿に参加しました

会長 高田幸枝

今年度の全国大会は近畿ブロック（兵庫、京都、滋賀、福井、奈良、和歌山、大阪）が主管で大阪府泉佐野市のスターゲイトホテルで開催されました。プログラムは5つの専門講座と公開シンポジウム、公開講座がありました。その中の一つ、専門講座1「鍼灸師としての防災と復興支援—困難な被害状況を乗り越える鍼灸師の活動と備え」を受講しました。講師は京都大学の牧先生と京都府鍼灸師会の日比先生でした。

牧先生の専門は防災計画、災害復興計画、危機管理システムが主で、我々が被災し、被害状況によっては治療院が損壊し施術が行うことができなくなった場合、どうすればいいのか問題提起をされました。全壊となった場合、休診期間も長くなり、その間に患者さんはほかのところで施術を受けてしまうことにもなれば収入も減少し、新たに治療院を立て直すことは一筋縄ではいかないでしょう。そのためにも普段から防災の備えとして命を守ることを第一に、防災グッズの準備だけではなく、業務を守る術も考えておく必要があると思いました。

（公社）日本鍼灸師会組織委員会の委員に委嘱されました

会長 高田幸枝

（公社）日本鍼灸師会組織委員会の組織委員は今年度より、各ブロック長も組織委員となり組織力の拡大に努めることになりました。本来ならば東海北陸ブロック長の（公社）石川県鍼灸師会会長定池寿先生が務めるところですが、（公社）日本鍼灸師会監事も務めていますので、引き受けることができずブロック内で審議した結果、私が組織委員に委嘱されました。

当面の活動としてセイリン㈱主催の合同企業説明会が各地で開催されています。会場では日鍼会のブースを設けて、学生を始め来場者に各師会や日鍼会の活動を周知してもらうために、入会案内のパンフレット等配布をしています。2024年3月10日には名古屋で開催予定ですので、準備をしている最中です。



全国大会での組織委員会のブースで各師会の入会パンフレットを掲示



10月21日(土)～22日(日)

第18回日本鍼灸師会全国大会in近畿に参加した感想

下米田はりきゅう治療院
河村高史

○印象に残ったプログラム

「街の開業鍼灸師が担う地域の繋がり～市民と共に創る鍼灸が根付いた街～」

○内容

演者は三重県四日市市で開業している鍼灸師。かつては1日に30錠もの精神科の薬を服用していたことがあるほどメンタルの不調に悩んでいたことがある。鍼灸治療を受けることで身体が楽になった経験から、鍼灸を学ぶようになった。日本における鍼灸は6世紀頃に伝わり現在も残る持続可能な医学だが、現在の鍼灸受療率は年間5～7%である。そんな現代日本において、東洋医学をどう根付かせるのかを実体験を含めて述べている。

演者は現在、毎月のべ120人の患者を診ている。患者の“訴え”は表面的な事であり、本当に伝えたいことは別にあることが多い。本当に伝えたいことを患者と共に探し、解決法を対話することで患者の心身の症状にアプローチしていくのが演者のスタイルだ。対話の中から潜在的な社会構造の課題が見つかることも少なくない。そこで演者が取り組んでいることの一つがグレーゾーン支援だ。グレーゾーンとは発達障害の特性が見られるものの診断の基準に満たない人のことで、福祉的な支援を受けることが出来ない。就職困難から生活困難になるため支援をどのように行うかが課題である。すぐに改善し難い課題だが、問題提起を行なっていくことが大事であり、結果的に鍼灸も含めた多職種連携につながるものと述べている。

おわりに、一人の人が元気になることでその周りの家族が元気になる事があり、鍼灸師として患者に向き合っていく事が、結果として地域に貢献している可能性を秘めていると述べている。

○感想

メンタル面の困難を抱えている人に対して鍼灸師ができる事として、「傾聴」を挙げていたのが印象的であった。具体的には「内省のサポートとしての傾聴」である。患者はあくまで鍼灸を受けることが目的なのだから、施術者はなんなら黙っていても良い、とのことであった。さもありなん、と感じた。我々はあくまで患者の身体に鍼灸を刺すプロである。「身心一如」の観点から、身体の不調を整えることでメンタル面の困難に対処していく。そのプロセスとして、患者自身に気づきを促す「内省のサポートとしての傾聴」があるのだと思われる。いわゆる「生きづらさ」が取りざたされる昨今、鍼灸師として求められることは何か。患者との向き合い方を考えていくのの一つの視座を与えてくれたプログラムだったように思われる。



11月26日(日) 第57回三県合同研修会が開催されます

学術部長 高田幸枝

(一社)愛知県鍼灸師会主催の三県合同研修会が開催されますが、会場での収容人数が少ないため、**現地参加ではなくアーカイブによる録画配信**となります。受講希望の方は下記の二次元コードにて申し込みをお願いします。(参加費：3,000円。申し込み期限：12月1日まで)

第57回 三県合同研修会

○アーカイブによる録画配信 (会場の関係で録画のみとなります)
12/4(月)~1/4(木)

○講義内容

1. 座談会 No.1 「あるあるヒヤリハット」
発表者：三重県鍼灸師会、岐阜県鍼灸師会
愛知県鍼灸師会、(一社)愛知県鍼灸師会
※各師会 10分発言後、フロアーとの質疑応答。
2. 座談会 No.2 「鍼灸メーカー、代理店からみた鍼灸師像」
・これからの鍼灸師に必要な事(トレンドや業界の流れを考える)
・営業マンから見た、できる(儲けてる?)鍼灸師の共通点
3. 実技講演「豪鍼や温灸器を使った戦場鍼(BFA)の実技講演」
講師：松浦哲也先生
とよた鍼灸サロン HAL 最高技術責任者
松浦鍼灸院 院長
日本 ASP セラピー普及協会 副会長

内容：

- ・戦場鍼(BFA)の概要
- ・温灸器を使った戦場鍼(BFA)の実技
- ・毫鍼を使った戦場鍼(BFA)の実技
- ・ASPを使ったBFAの受療体験(数名)

■参加費

会員：3,000円、一般：4,000円、学生：1,500円

申し込みフォーム



オンライン無料セミナーのお知らせ

12月8日(金)

▶鍼灸つながるプラットフォームの有効活用方法Vol.1◀

申し込み期限：12月7日(木)

青年部長 渡辺かおり

オンライン無料セミナーのお知らせです。会員の皆様は、カルテの管理をどうされていますか？医療機関における電子カルテ化が進んでいます。我々の業界も将来的には電子カルテを活用していくことになるかもしれません。12月8日にセイリン株式会社による無料セミナーを開催いたします。講師はセイリン株式会社の武田典嗣氏です。電子カルテについて直接、話を聞ける良い機会なので、ぜひご参加ください。

電子カルテとは？

患者さんの診療内容などを記載したカルテをデータ化したもの

電子カルテのメリット

- ・スムーズな情報共有ができる→検索するだけで簡単に患者さんの情報を閲覧できる。
- ・また、カルテを誰がいつ変更したのかが分かるため、書類の信用度が高まる。
- ・業務効率が上がる→事務負担を大幅に減らせるので、本来の施術に集中しやすい。
- ・保管場所が必要なく、管理がしやすい。

電子カルテのデメリット

- ・コストがかかる→初期費用、月額使用料を払う必要がある。
- ・ITのスキルが必要→システムにトラブルが起こった際やメンテナンスなどが必要。また、情報漏洩がないよう、徹底した対応が必要。
- ・停電時に利用できない→パソコンの故障や停電などが起こると利用が出来ない。

セミナーの内容について

講師：セイリン(株) 武田典嗣

1978年に創業した鍼製造メーカーのセイリンは業界のリーディングカンパニーとして世界初のディスプレイ鍼灸鍼の開発を始め様々な事に挑戦をしてきました。

セイリンの新たな取り組みとして、今回ご紹介させていただくのは「鍼灸つながるプラットフォーム」です。

この事業は鍼灸のデジタル化を進める事で、長年課題とされてきた受療率・鍼灸認知度向上に関しての課題解決に取り組んで参ります。
現在、鍼灸業界の受療率は**10%未満**と言われております。

受療率増加は先生方だけでなく、私達鍼灸業界に携わる者にとっても長年の大きな課題でした。

セイリンは「潜在顧客層」を新たに開拓することで業界の発展に貢献していき、その先に見据えているのは、**鍼灸受療率15%**への増加です。

今回はシステムの紹介を含め、先生方にとってこの事業がどのようにお役に立てるかをご提案させていただきます。

(一社) 岐阜県鍼灸師会主催オンライン無料セミナー

「鍼灸つながるプラットフォームの 有効活用方法 Vol.1」

～電子カルテの必要性とは～



2023年

12/8(金)

20時～21時

19時30分～開場

● 鍼灸つながる プラットフォーム™

つながり強化でリピート率アップ



《セミナー内容》

鍼灸つながる

プラットフォームとは？

本サービスは・・・ずばり！

- ①鍼灸の受療率増加
- ②患者様の受療満足度の向上をコンセプトとしています。

IT技術が普及した現代だからこそオンラインの施策を取り入れ、『鍼灸院検索サイト、予約システム』・『受療者用アプリ』・『電子カルテ』など様々なツールを用いてリピート率アップ、新規患者様の獲得を可能にします。

電子カルテは鍼灸データベースの構築だけではなく、利便性も兼ね備え、施術録記載時間の短縮にも繋がります。今回はそれぞれのシステムを端的に説明した上で、電子カルテについて、より詳しく紹介致します。



システム利用・
デモ体験利用申込

▼注意事項▼

- ・お問い合わせは、メールのみとなっております。
- ・お申し込みは、オンラインのみとなります。
- ・二次元コードが読み込めない方は下記メール宛てにご連絡ください。折り返し申し込みフォームをお送りいたします。
- ・お申込み後、12月8日12時までにZoom ID・パスワードを申し込みされたメールアドレスへお送りします。(見逃し配信はありません)



講師紹介

武田典嗣

セイリン株式会社 主任

静岡県出身愛知県大学の大学卒業後、
セイリン(株)入社
名古屋営業所に配属。東海地区を中心に
営業活動を行う。



申込期限

12月7日(木)

受講対象

鍼灸師・鍼灸養成学校の学生・教員

参加費

無料

お問い合わせ

gifu89kensyuukai@gmail.com

セミナー申込はこちらから



会員の活動

渡辺鍼療院 渡辺かおり

岐阜県各務原市で開業しております、渡辺かおりと申します。渡辺鍼療院を開業して12年以上が経とうとしております。これも、諸先輩方・周りの方々に恵まれたからこそ、感謝しております。

私は、産まれてまもなく、ずっと鍼治療を受療した事がすべてでございました。なので、私にとっては鍼治療は無くしてはならないもの、とても身近でした。

さて私は賃貸物件の一室をお借りしまして、仕事をしております。完全に予約制なので、患者さんに真摯に向き合える事、また8畳にベッド1台ですので、他の方に会話を聞かれる事もない為、極めてプライベートなお話をされる方もいらっしゃる事が、個人的には強みかなと思っております。またそういった会話の中にも、治療に繋がるヒントがあり、患者さんに有益なお話ができるのではないかなと思います。

ただ、デメリットとして、賃貸物件ですので、患者さんも仰有ってみえますが、敷居が高く、場所が分かりづらい事でしょうか。

私自身、治療家でありながら、一患者でもあります。患者であるがゆえに、来院して下さる方の気持ちが、多少なりとも分かる、という事もあるので、見えた方が何とかならないだろうか、と日々思っている事があります。

鍼灸が、もっと身近になると良いなあと思います。

どこまで働けるか正直分かりませんが、できる範囲で患者さんの為に、頑張っていきたいと思っております。

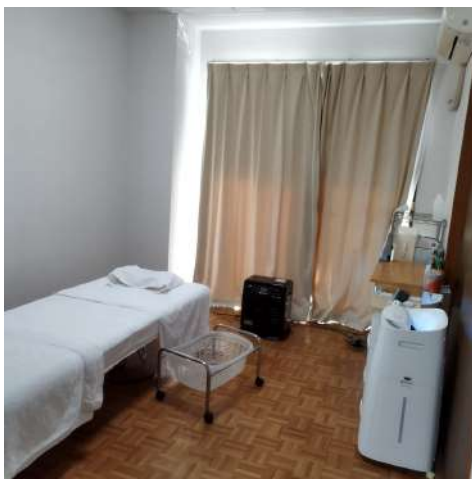

渡辺先生、ありがとうございました。幼い頃からはりぎゅうに深いご縁があったのですね！

▲渡辺鍼療院の中の様子です

待合室
スキンタッチの打ち合わせは
こちらの部屋で行なっています▶



～事務局だより～

会長 高田幸枝

会務の一部を
報告します

☆学生向けのリーフレットが完成！

セイリン(株)より本会の活動内容が把握できるリーフレットを合同企業説明会で配布したいと依頼を受けて作成しました。また、入会パンフレットも完成したので東海地方の鍼灸養成学校に送付させていただきました。

(一社) 岐阜県鍼灸師会は

学生会員を募集 しています!

一般社団法人 岐阜県鍼灸師会 入会案内





年に数回の研修会 (オンライン・実技) : 学生無料

テーマは学術的な内容や経営的な内容、ハラスメント、メンタルヘルスなどさまざまなジャンルを予定しています。ご自身の鍼灸師としての方向性が、見つかるかも!



交流会の開催

定期的に交流会を開催しております。先輩方の臨床現場のお話が聞くことができ、色々な方との繋がりができます! LINEオープンチャットも開設中!



はりきゅうの普及活動として

小児鍼を元にした、親子スキンタッチ教室を開催し、鍼灸を身近に、鍼灸の普及に努めています。ママさん鍼灸師も活躍中。見学可能!



年会費

学生 2,000円
※免許取得後3年以内や開業して間もない方のお得な会費制度もあります



こんな活動です!



会報誌の発行

年に3回、会報誌を発行し、最新の情報をお届けします。

学生会員入会資格 : 岐阜県のはり師・きゅう師の養成学校に在籍中の方
または岐阜県内に在住している学生 (専門学校・大学)



一般社団法人 岐阜県鍼灸師会

事務局 : 岐阜県大垣市三塚町1123-2

電話 : 0584-47-7090

メール : gifu89shikai@yahoo.co.jp



NELS E ラーニング研修システム 使っていますか？

副学術部長 木村真梨

NELS E ラーニングとは？

2020年5月から稼働した**無料**（日本鍼灸師会会員のみ）のオンラインスキルアップ講座です。「learning Box」というEラーニングアプリを活用し、ご自身のパソコン・タブレット・スマートフォンを用いていつでも閲覧が可能です。受講後には修了証が授与されます。

▶NELS E ラーニングは

- ①臨床基礎コース（全9シリーズ）、
- ②生涯研修制度（全3シリーズ）、
- ③専門領域研修制度（5つの委員会からなる）⇒**知的財産や医療連携講座などNEW**

の3つから構成され、動画は15分程度の短編で視聴しやすくまとまっています。

鍼灸師の資質向上をもって**国民の健康回復・維持に貢献することを目的とし**、開業鍼灸師のみならず勤務鍼灸師や学生等どの立場の方が閲覧しても学びになるコンテンツがたくさん提供されています。臨床に役立つ**学術知識**、他業種との連携に役立つ**紹介状の書き方**、**経営法**やここ数年問題視されている**患者・鍼灸師を守るためのリスク管理**（患者の権利、医療過誤やクレーム、ハラスメント、個人情報の取り扱い）について、いま一度確認することができます。

受講方法

NELSお申込みは[こちらをクリック！](#)

二次元コードをご利用ください▶

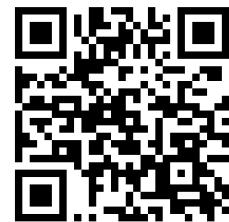

受信可能なご自身のメールアドレスを入力



確定（事務局よりメール）



メールに記載されたサイトより受講申し込み申請

氏名、メールアドレス、都道府県、日鍼会会員種別（正会員・準会員）※1、
鍼灸免許取得年（西暦）、日鍼会入会年（西暦）※1、
希望コース（初回は臨床基礎コースのみ選択可）



確定（事務局よりメール）

一週間程で登録手続き完了。事務局よりメール「learning BOX（アプリ）」へのご招待案内が届き閲覧可能となります。すでに登録がお済みで登録完了メールを紛失され、ID/パスワードがお分かりにならない場合はパスワードの再設定も可能です。



ログイン後

Eラーニング研修 NELS (learning BOX) をクリック
コースを選ぶ⇒クリック⇒3つのコースがありますので
受講したいコンテンツをお選びください



※1に関しては、日鍼会事務局 info@harikyu.or.jpにお問い合わせください。

～日鍼会マイページログインについて～

日鍼会ホームページ⇒ログイン⇒マイページログイン⇒日鍼会へ登録してあるメールアドレス、

初期パスワード(jama4189)を入力してログインしてください。日鍼会入会日や会員種別も記載してあります。



～コンテンツ紹介～

理事のみなさんが受講した内容を報告いたします。
受講の参考にしてください。

(公社)日本鍼灸師会ホームページ⇒
イベント情報⇒Eラーニングをチェック!

■「臨床基礎 コース (CFS) Step2」

財団生涯研修 基礎医学 CFS01-09-1

慢性痛の鍼灸治療1 (再生時間8分26秒)

萱垣隆史

私の臨床では慢性疼痛に対応する事は非常に頻度が高いです。
この講義ではそもそも慢性疼痛とは何なのか、急性疼痛との違いとその対応法を学習する事ができます、実際どのような手技でどこを治療するといった具体的な治療までは踏み込んでおりませんが、基礎知識を再学習するいい機会となりました。

これから臨床に出る先生方や、すでに臨床に出て長い先生方までよい復習になるのではないかと思います。

■「臨床基礎コース (CFS)リニューアル版」

財団生涯研修 医学教養 CFS01-04

鑑別総論1～5 (全動画再生時間81分47秒)

貝賀信哉

来院された患者さんが、鍼灸の適応かどうかを判断することはとても重要です。
判断を誤れば、患者さんに不利益を与えるだけでなく、鍼灸師の信用も失います。
この「鑑別総論」では、大きく4パターンに分けて説明してあります。

- A. 鍼灸不適応で専門医に紹介すべき病態
 - B. 鍼灸治療と西洋医学を併療する病態
 - C. 鍼灸単独治療を行うが経過観察で判断する病態
- その他、鍼灸単独治療で全く問題のない病態 等

Aでは、鍼灸治療を継続することによって患者さん及び鍼灸師に不利な状態を招く場合と判断するものの中で、今回は緊急性のない病態について学びます。

Bでは、初めから西洋医学と併療すべき病態と判断するものについて学びます。

Cでは、鍼灸治療により症状の改善が見込めるが、経過によっては手術などの西洋医学的処置が必要になる病態と判断するものについて学びます。

いずれも、具体例を挙げわかりやすく説明してあります。
何を根拠に判断するのか、どのように対応すればよいのか、専門医に紹介するかどうか迷った時の参考になるとと思います。

鍼灸院検索サイトについて

広報部長 松浦朱里

鍼灸院検索サイトが乱立する昨今、お勧めするサイトをご案内しますのでお役立てください。登録は各自でお願いします。

広告主のセイリン様さまからのご案内です。

①セイリン(株)

健康にはり

<https://sales.seirin.jp/l/864962/2020-11-10/ml8jbz>
★鍼灸つながるプラットフォームは、鍼灸院特化型の予約システム・検索サイト・電子カルテ等を用いて 既存患者様の満足度upや新規患者様の増加を目指しております。
★鍼灸院検索・紹介サイトのご登録は上記からお願いします（無料）写真や貴院のホームページアドレスも登録できます。
★往診専門の方もご利用できます。

以下は有料のご案内です。

- ▶電子カルテは手技・てい鍼の記載も可能です。
- ▶トライアル期間として3ヵ月間無料でご利用いただき、その後正式に導入の有無をご判断いただきます。
- ▶正式に導入をされた場合、月額3,000円(税別)の使用料が発生致します。

現在、検索サイト『健康にはり』へのアクセス数・予約数も増えてきております。

トライアル期間を試す場合はお申込みをいただき、その後、先生のメールアドレスにパスワードを発行させていただきます。下記にプラットフォーム事業のイメージPVのURLを記載致しますのでお手隙の際にご覧下さい。

○鍼灸つながるプラットフォームPV

[動画はこちら](#)

トライアル会員に申し込みをいただけた場合、一度弊社のCS(カスタマーサービス)チームがZoomにて操作説明をさせていただきます。
是非、一度トライアル会員としてお申込みをいただけたら幸いです。
ご検討よろしくお願い致します。

②鍼灸ネット

(<http://www.harig.net>)・・・鍼灸ネットは、日本で唯一の鍼灸専門団体である(公社)日本鍼灸師会会員で国家資格である鍼灸師を免許確認後に登録しているサイトです。

③しんきゅうコンパス

(<https://www.shing-compass.jp/>)・・・鍼灸院登録時に、所属団体として「日本鍼灸師会」が表示できます。

(公社) 日本鍼灸師会発行の「日本鍼灸新報」がペーパーレス化！メールアドレスの登録をお願いします

会長 高田幸枝

2024年1月発行の「日本鍼灸新報」新年号より、マイページにご登録のメールアドレス宛に、誌面郵送ではなく、メールにて送信させていただくことになりました。

すでにマイページで日本鍼灸新報送付先を「メール送信」とされている方には、誌面郵送ではなくメールにてお送りいたします。

この移行期間中に、**必ずマイページにメールアドレスのご登録とご確認**をお願いいたします。

なお、引き続き誌面での郵送をご希望の方は、マイページの日本鍼灸新報送付先で「自宅郵送」あるいは「治療院郵送」を選択してください。

メールアドレスをお持ちでない方には、誌面郵送にて対応させていただきます。何卒ご理解のほどよろしくお願い申し上げます。

☆日本鍼灸師会ホームページ「マイページ」

<https://harikyu.page/> (←クリック)

HOME	ログイン	個人情報保護方針	お問い合わせ
------	------	----------	--------



会員ログイン・・・メールアドレス・パスワードを入力
(日本鍼灸師会へメールアドレスが登録済みの方)

会員登録されていないゲスト・・・[新規ご入会はこちら](#)

※不明な点は「お問い合わせ」よりお尋ねください。



会員の皆さまへ

医療廃棄物の処理委託について（使い捨て鍼等の処分方法）

医療廃棄物処理法の改正により、現在「会」で回収出来なくなっております。各個人、各施術所で、下記団体に加盟されている感染性廃棄物処理業者と個人契約をし、使用済みはりや衛生材料（綿花等）の適切な医療廃棄物処理をお願いします。

業者は、県内各地にありますので、下記のホームページで検索してください。

岐阜県産業環境保全協会 <http://www.gifu-hozen.jp/>

（公社）日本鍼灸師会メールマガジンにご登録をお願いします

隔週の予定で、一般向けの東洋医学に関する情報や話題、会員向けに全国の研修会等の情報が配信されます。是非ご登録ください。

登録ページ

<https://www.harikyu.or.jp/mail-magazine/>

登録後、登録の有無がメールで返信されます。登録後に必ずご確認ください。

年会費納付のお願い

会計 高橋順子

▼年会費の振込用紙はゆうちょ銀行窓口で貰ってください。

ゆうちょ銀行口座番号(青色用紙):00830-8-83446

口座名義:一般社団法人岐阜県鍼灸師会

納付期限 全期一括の場合 44,000円 6月30日まで

(分納の場合 前期分 24,000円 6月30日まで)

後期分 20,000円 11月30日まで

期日厳守で納付をお願いします。

会費の内訳⇒21,000円:本会会費, 15,000円:日本鍼灸師会会費,

2,000円:日本鍼灸師連盟会費, 約7,000円:鍼灸賠償責任保険料

機能訓練指導員の募集も行っています

問い合わせ先：090-1785-2141 担当：小椋

編集後記

今回の会報は2024年2月15日発行予定です。会報に原稿を掲載希望の方はメモ書きでも構いませんので、事務局にご連絡ください。広報部で修正して掲載します。原稿の締切は発行日の1週間前です。

会報に掲載していただける広告主様を募集しています。広告費は1年分で10,000円です。鍼灸や健康、医療、介護、保育などに関する広告であれば構いませんのでご協力をお願いします。詳しくは事務局までお問い合わせください。

\ MにAyameが つきました! /

11月1日
順次発売開始

新商品

M-Ayame

エム・アヤメ

point 1

綾目(アヤメ)模様

金属の柄に特徴的な綾目(アヤメ)模様が施されています。



point 3

カラーキャップ

鍼柄のカラーキャップで鍼の太さを識別できます。



point 2

ピールしろ

ピールしろが長くなり、つかみやすくなりました。



point 4

シリコンフリー

鍼柄長
25mm

SP鍼尖技術とは?

これまでの研削工程に加え、「先端研磨加工」技術の確立により、鍼尖が丸い鍼を実現しました。

M-Ayame
サンプル希望は
こちらから

No.	01	1	2	3	5
鍼径 (mm)	0.14	0.16	0.18	0.20	0.25
鍼長30mm	▲	▲	●	□	□
鍼長40mm	□	●	●	●	▲
鍼長50mm	□	▲	●	□	▲

●…2023年11月発売予定 ▲…2023年12月発売予定
□…2024年1月発売予定

ご使用に際しては、電子添文をよくお読みください。添付文書をご希望の方は弊社 HP または営業員までご連絡ください。



ISO13485 認証取得

■フリーダイヤル(通話無料)はこちらから ■詳しい情報は、当社WEBサイトでもご覧いただけます

0120-100890 <https://www.seirin.jp>

【製造販売業者】セイリン株式会社 【住所】〒424-0037 静岡県静岡市清水区袖師町1007-1

■販売店

およそ四半世紀の歴史を持つ赤外線治療器 **スーパーライザー**。
 現在まで約30,000台の納入実績を誇ります。過去の知見と技術的研鑽を
 ここに進化型として結実。シリーズ初のLED光源と新波長を採用。
 比類なき異次元の治療効果を発揮します。

**LED光源による光強度化、新波長帯採用によるさらなる深達性強化、
 新設計プローブの光調光により異次元の治療効果を発揮します。**

新波長帯

新たに600~1,000nm
 の波長帯を採用。
 水分、ヘモグロビン
 メラニンによる吸収を
 回避。火傷のリスクも
 軽減します。

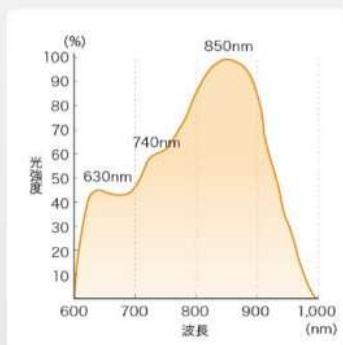

LED光源と新型プローブによる 透過ロスレスによる深達性の進化!

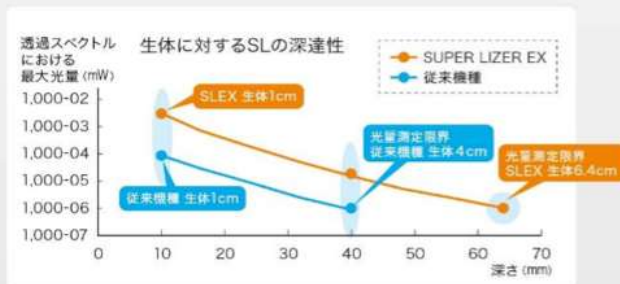

完全2チャンネルにより 2名同時照射が可能に!



2名の患者さんに別設定にて
 同時施行ができます。

左右アームの 上下位置可変機能!



Tバー装着で 最大4本のプローブ搭載!



部位、症例別に対応できる / 4種の軽量プローブ!

オプション

SGプローブ 頭部、SGLの照射へ。	Bプローブ ポイントへの照射へ。	Cプローブ 高出力パワー照射部位広範囲へ。	ライトPad 皮膚疾患などさらに広い範囲へ。

■スーパーライザーEX仕様

定格電圧: AC100V、定格周波数: 50/60Hz、
 電源入力: 207VA、出力波長: 600nm~1,000nm、
 定格出力: Bプローブ2.0W・Cプローブ5.0W
 SGプローブ1.0W・ライトPad5.0W、光源: LED、
 本体重量: 40kg、
 寸法: 464mm(W)×464mm(D)×1,368mm(H)、
 医療機器認証番号: 303AGBZX00082000



東京医研株式会社 名古屋支店

〒465-0014 愛知県名古屋市名東区上菅 2-1108-3F

☎ 052-726-8971



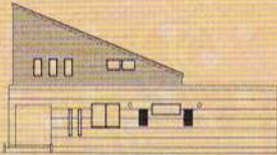

かいご屋の提案する2つのデイサービス

介護予防専門デイサービス(定員10名)

AM9:00~AM11:30

こんな人にオススメ!

- リハビリからの移行期で要支援の方
- マッサージで体をほぐしてほしい
- 1日のデイサービスでは少し長いとお感じの方
- まだ若い者には負けられないというあなた

ご利用できる方

- ◎要支援 1・2 の認定を受けられた方

1日の流れ

お仲間との
モーニング
コーヒータ임

- バイタルチェック
血圧・体温・脈等体調の変化をチェック。
朝のコーヒーでリラックス
(モーニングサービスあり)

ローイング
リカバントスクワット
アブダクション
レッグエクステンション
レッドコード

- マシントレーニング・
レッドコード
普段使わない筋肉を患部の負担をかけずに安全に筋力強化ができます。
「痛みのでにくい身体作り」を目指します。

ストレッチ・マッサージ

- ストレッチ・マッサージ
専門スタッフによるマッサージ
関節の拘縮や筋緊張の緩和を目的にストレッチの実施

身体測定

- 身体機能評価・
生活運動・指導
毎月体力測定の実施、体組成成分計にて筋力量、体脂肪率の計測、目に見える変化にて実感していただきます。
日常生活の中で出来る運動・ストレッチの指導

リラクゼーション

- リラクゼーションメニュー
ヘルストロン・岩盤浴・
足浴岩盤等リラックスして
いただきます。



おなじみの夕暮れどきのデイサービス

PM1:00~PM8:00

サービス内容

- ◎定員15名15通りの過ごし方の提供
- ◎軽体操、レクリエーション、趣味活動等による生き甲斐作り
- ◎夕食の選択メニューの実施中
- ◎ヘルストロン、岩盤浴等リラクゼーションメニューの実施

ご利用できる方

- ◎要支援 1・2
要介護 1~5 の認定を受けられた方



岐阜市介護保険指定 2170101600

かいご屋訪問介護事業所・かいご屋通所介護事業所

〒500-8252 岐阜市西川手 8丁目 100-1

☎058・278・6187

ホームペルパー(訪問介護)も行っております。お気軽にご連絡ください。



イトウメディカル

I T O M E D I C A L



イトウメディカルショールーム

- ・日本最大級のショールーム
- ・駐車場完備
- ・JR岐阜駅/名鉄岐阜駅から徒歩10分程度
- ・見て触って体験できるのはここだけ



てい鍼100種以上展示



マクラ・ベッド展示



書籍500冊以上展示

セール

定期的にお客様大感謝セールを行います。各種商品を10%~95%OFFにてご提供いたします。普段は高額で買にくいパルスやME機器などもお安くご提供できます。

セミナー

- ・通年てい鍼セミナー
- ・特別セミナー
- 例) タイ古式マッサージ、チタンてい鍼の活用法、鍼灸新卒生&学生への特別セミナーなど

お問い合わせは

TEL (058) 266-4598

FAX (058) 266-7060

HP <http://itohari.com/>

ネット注文 <http://itohari.shop/index.html>

E-mail ito.hari@tiara.ocn.ne.jp



〒500-8841
岐阜県岐阜市高野町5-18
イトウメディカル