

ACU PUNCTURE

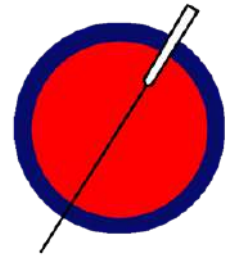

一般社団法人 岐阜県鍼灸師会 会報誌



【本号の内容】

(下線部をクリックすると各ページに移動します)

8月7日

(公社)日本鍼灸師会全国保険部長会議
に出席しました

9月18日

地域連携東洋療法オンライン生涯研修会
を開催しました

10月9日~10日

東海北陸ブロック会議に出席しました

10月30日

地域ケア説明会-全国地域ケア担当者
会議に出席しました

10月30日

三県合同鍼灸研修会に参加しました

10月30日

(公社)日本鍼灸師会全国学術部長会議
に出席しました

新入会員の挨拶/会員の活動

会員の皆さまへ

(労災について新着情報有り)

会費納付は11月30日迄に！

記念すべき、岐阜県鍼灸師会会報誌
「ACUPUNCTURE」は200号となりました。
これからもどうぞよろしくお願いいたします。

✔(公社)日本鍼灸師会全国大会in愛知の
第二次参加登録が11月15日(火)までとな
っています。見逃し配信やweb視聴もできま
すので参加登録をお願いします。

✔ 労災保険特別加入の受付が開始されま
した。取扱窓口は日本鍼灸師会ではなく、
「日本あはき師厚生会」となっていますの
で、ご注意ください。くわしくは15ページ
をご覧ください。

一般社団法人 岐阜県鍼灸師会

事務局 大垣市三塚町1123-2

TEL:0584-47-7090

FAX:0584-47-7091

メール: gifu89shikai@yahoo.co.jp

8月7日 2022年度全国保険部長会議に出席しま した

保険部長 貝賀信哉

8月7日（日）、2022年度 全国保険部長会議に出席しました。日本鍼灸師会の役員をはじめ各都道府県の保険部長がオンラインにて参加されました。

会議内容は以下の通りです。

1. 今後の方向性について
2. 地域ケア推進委員会より「今年度の事業と委員会の意気込み」
3. 療養費関係のポイント
 - ・ 令和4年改定について
 - ・ 専門委員会報告
 - ・ 令和6年改定に向けてなど
4. 健保委員会アンケート報告

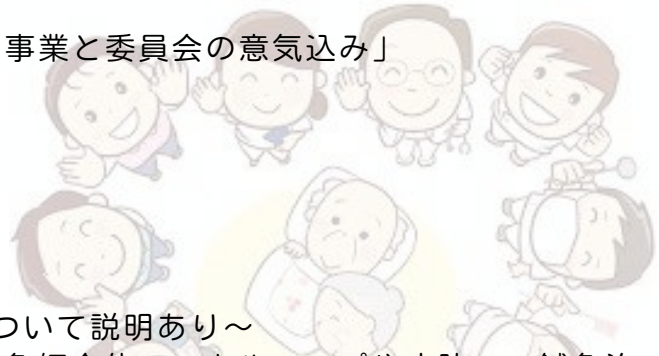

～同意書について説明あり～

同意書の撤廃はハードルが高く、鍼灸師全体のスキルアップや病院での鍼灸治療の保険点数化など、鍼灸に対する信頼度を上げることが大切であるとのことでした。たとえば、看護協会からは大学院を卒業した上級看護師には、医師の指示書無しでの処置が出来る様にと働きかけがなされています。このようなスキルアップに付随した職域拡大の動きがある中、要望だけで同意書が撤廃されることは困難ではないかという意見、施術者の教育制度の充実を図るなど、大きな視点から同意書についても取り組むことが必要とのことでした。

～地域ケア推進委員会より～

地域ケアをこれから各方面との交流を深め、進めていくなどの説明がありました。

療養費についてはすでに10月より改定されている後期高齢者の窓口負担割合の見直しについて説明があり、20%ぐらいの方が1割から2割になるのではとの見通しでした。⇒[地域ケア担当者会議記事](#)

～紙の保険証が廃止されることについて～

（厚生労働省、保険局の担当責任者からの説明）

2024年秋にマイナンバーカードと保険証の一体化を目指している。

これには下記の2点の前提

- ① マイナンバーカードの取得の徹底
- ② あはき・柔整や訪問系サービスでオンライン資格確認が円滑になされるようになること

テレビ、新聞報道によって、会員の方が戸惑われることもあるかと思いますが、厚労省の担当部局は、あはきについても念頭に置いているようです。

本件について、新しい情報などが入りましたらご連絡致します。

※併せて日本鍼灸新報No.683 11ページの報告もご覧ください。

9月18日**地域連携東洋療法オンライン生涯研修会を開催しました**

広報部長 松浦朱里

9月18日、今年度の地域連携東洋療法オンライン生涯研修会を開催しました。

今回のテーマは「メンタルヘルスの基礎理解」でした。講師には岐阜大学教育学部の准教授、板倉憲政先生をお招きしての講義でした。

メンタルヘルスとは精神面における健康のことです。精神的健康、心の健康、精神保健、精神衛生と称され主に精神的な疲労、ストレス、悩みなどの緩和とサポートに使われたり、精神医療の予防と回復を目的とした場面で使われたりする言葉です。

メンタルと聞くと、「鬱」「統合失調症」と疾患名とすぐ結びついていましたが、普段の生活や鍼療で、かなり活かせる内容となっていました。第二部の「メンタルヘルスの実践」ではZoomのブレイクアウトルームを使い参加者をランダムに振り分けて「相談する側」「される側」に役を分け患者の気持ちをわかることが出来ました。参加される方とオンライン研修会で交流することがなかなかありませんし、新鮮で勉強になった研修会でした。

個人的にリアルタイムのオンラインの方が理解がしやすいです。会員の皆さんも、ぜひ研修会にご参加ください！新たな扉が開けますよ！

**NELS Eラーニングコンテンツより
メンタルヘルスについて**

学術部長 高田幸枝

日鍼会Eラーニングシステム(NELS)のコンテンツにもメンタルヘルスに関する内容があります。例えば、臨床基礎コース(CFS)の(3)リスク管理（鍼灸師編）では、クレーマーになりやすい人を鑑別する方法を学びます。前編ではクレーマーとはどのような人のことを言うのか、また近年、クレーマーが増えてきた社会的背景を考察します。後編ではクレーマーになる人の性格傾向とクレーム時の対応およびクレームを減らすためのポイントを見ていきます。

モンスターペイシエントの具体像として精神に疾患をもち、情緒不安定・不穏状態がある患者が含まれます。患者との信頼関係を築くポイントの説明もありますので受講してみてくださいはいかがでしょうか？

そのほかにも鑑別診断でのポイントとして心因性との関連について説明があります。

10月9日～10日 令和4年度（公社）日本鍼灸師会東海北陸ブロック会議に 出席しました～1日目

会長 高田 幸枝

10月9日、10日に（公社）日本鍼灸師会東海北陸ブロック会議が静岡県鍼灸師会担当による浜松市で開催されました。

対面開催は3年ぶりで9日は私と青年部長の渡辺先生、10日は共済部長の木村先生、財務・組織部長の高橋先生の合計4名で出席しました。

東海北陸ブロックは富山県、石川県、岐阜県、静岡県、愛知県（二師会）、三重県の7師会で構成されており毎年各師会がホストとして担当・担当県で開催されます。日本鍼灸師会からは、会長の要先生、副会長の中村先生が出席されました。

第1号議案の日本鍼灸師会状況説明として、要会長から新築された日本鍼灸師会館では歯科医院のテナントが入り家賃収入が得られ、本格的な稼働となりました。また来年度の全国大会は10月21日（土）～22日（日）大阪府泉佐野市で現地開催予定とのことでした。

第2号議案の「日本鍼灸師会への質問」として、各師会より事前に質問用紙を提出して日鍼会に回答してもらいました。本会新理事のみなさまにも質問等をお願いしたところ、様々な角度から質問や要望を提供することができました。初めてで慣れない中で文章を作成するのは大変だとは思いましたがご協力をありがとうございました。

第3号議案は各県師会事業報告・計画に対する質疑を行いました。

第4号議案は第17回全国大会in愛知について準備状況の説明がありました。

来年度は富山県担当で開催予定です。今回は対面のみで開催されましたが、今後は対面2名以上参加とWebのハイブリッドで行うことになりました。会員の皆様も日鍼会への質問や要望があれば、事務局までご連絡ください。代議員総会や東海北陸ブロック会議、師会長会議などで日鍼会へ反映していきたいと思っております。



10月9日～10日 令和4年度（公社）日本鍼灸師会東海北陸ブロック会議に 出席しました～2日目

共済部長 木村真梨

10日は第6号議案として、各県師会からの議案についての意見が交わされました。今回の第6号議案を上程した4県のうち3県において、会員数の減少への懸念に対する質疑があり、新規会員獲得に対する各県師会での取り組みについて応答がありました。

- ・三重県では、会員の減少に関して、イベントを主催し会員増員を心掛けています。
- ・静岡県では、新規入会のために冊子を提供できるよう準備を進め、専門学校等の卒業式への参加、将来会員になる学生に対してFBページに講習会や事業参加者の募集をかけ、アピールをおこなっています。
- ・愛知県では、学生向きの“かがやき通信”を発行、新入会会員にむけ実技講習を実施し、入会パンフレットの改正や専門学校との連携を推進している途中であるとのことでした。
- ・石川県では学校で県民公開講座を行っているが、依然学生の参加率は少ないという報告でした。
- ・富山県では3年間入会金を無料にし、準会員を設けているとのことでした。
- ・当支部では新たな入会パンフレットを作成し、学校へ配布予定であることを報告しました。

師会会長より、各支部それぞれで対策を講じて頂いているが、学校の教員とも関係を深め、各支部会が学校との連携を密にする取り組みを行ってほしいと回答を得ました。

その他の上程は、公益社団法人の認定に必要な事業費50%をクリアするための取り組み方法、会議提出資料の簡略化、災害協定の詳細および被災会員への各県師会の対応、指導料がなくなった際の運営方法、電子申請・保険証の提示の際のカードリーダーの具体的な導入法、予防対策事業の取り組みや他業種との連携の有無でした。電子申請・保険証の提示の際のカードリーダーの具体的な導入については、現在検討中であり、使用しやすい導入可能なソフトを確認中とのことでした。療養費の申請書もいずれ電子化していく風潮があること、電子カルテの導入もいずれ3～10年のスパンで本格化していくことになるであろうと回答がありました。

今回、東海北陸ブロック会議に初めて同席させていただき、臨床とは違う社会的な働きかけについて垣間見ることができ、鍼灸師の団結によって業団が支えられていることを改めて実感しました。

次年度の東海北陸ブロック会議は10月8、9日に富山県にて開催されるということです。



10月30日

地域ケア説明会～全国地域ケア担当者会議～に出席しました

会長 高田幸枝

（公社）日本鍼灸師会地域ケア推進委員会が主催で標記の会議が開催され各師会の会長や関係者約50名以上が出席されました。

本会議の目的として、地域ケア推進委員会は鍼灸師がさらに地域で活躍できるように、そして地域ケアに参入できるように推進しています。自分が住み暮らす場で地域ケアに参入するには、各地域で活動を行っていただく必要があります。そのために、もうすでに取り組んで成功している事例を共有し、障害となっていることや困っていることを全国で相談できるような環境を構築することだそうです。

冒頭に、地域ケアとはいかなるもので、都道府県師会では何をしていく必要があるのかという説明を行いました。具体的には鍼灸師はケアマネと連携し、ケアサービス計画表に鍼灸施術のことを記載してもらったり、患者の担当者会議に参加したりして地域ケアに参入し、鍼灸が得意とする未病治や健康維持、介護予防などの情報を提供していくことを提案されました。また機能訓練指導員として介護保険施設に雇用される機会を増やすことも有効であるとのことでした。

今回の会議を皮切りに「地域ケアZoom行脚」と称して、すでに取り組んで成功している地域ケア連携の事例、反対に障害となっていることや困っていること、地域ケア連携に対する疑問などを全国で共有する意見交流会を開催することになりました。

第1回目の地域ケアZoom行脚は日鍼会会員限定となりますが、参加対象者は各都道府県師会の地域ケア担当者、もしくは地域ケア連携にご興味のある方となっております。ざっくばらんにお話できる企画です。なお、今年度は3回の開催を予定しており、何回でも参加が可能となっております。第1回目の締め切りが11月14日で間もないですが、ご興味のある方は下記にてお申込みください。第2回目以降もメールにて随時案内をさせていただきます。

記

日時：2022年11月27日（日） 10：00～11：30

会場：Zoomミーティングを予定。人数次第でウェビナーに変更。

対象：各都道府県師会地域ケア担当者／地域ケア連携に興味のある方（日鍼会の会員限定）

内容：「地域ケア連携」に関する意見交流会（地域ケア連携事例・疑問・困りごと）

応募：<https://onl.sc/mwknTuy>

締切：2022年11月14日（月）

応募された方に3日前にはZoomアドレスをお伝えします。

以上



応募用フォーム

10月30日

三県合同鍼灸研修会に参加しました

渡辺かおり

去る10月30日に、三県合同研修会が三重県鍼灸会館にて開催されました。コロナ禍という事で、人数を制限しての開催でした。

1コマ目が「鍼灸治療のエビデンス」砂川正隆先生。

2コマ目が「根拠のある変形性膝関節症の針治療を目指して」似田敦先生に、ご講演していただきました。1コマ目では何故、鍼治療によって痛み・慢性痛が良くなるのかの問いに、そこには鍼灸治療の特徴として中庸作用を有すること・西洋医学的治療には無い作用機序がある事を教えていただきました。

2コマ目では膝関節症ということで、鶴頂・内膝蓋・外膝蓋・内膝眼・外膝眼・鵞足・委中の圧痛の取り方、患者さんの「体位鍼」の刺し方など、実技も含めて講義していただきました。どうしたらきちんと触診ができるのか、どの様に鍼を打ったら効くのか、とても丁寧に説明していただきました。特に先生の臨床での経験のお話も踏まえられており、大変勉強になりました。現在膝痛で悩まれている患者さんはとても多いと思います。その様な患者さんのお役に少しでも立てるように、教えていただいたことを活かしていきたいと思います。

10月30日

2022年度全国学術部長会議に出席しました

学術部長 高田幸枝

標記の会議がオンラインにて開催され、35師会が出席しました。コロナ禍で学術研修会の方法も変わりオンライン研修会、NELS（日鍼会Eラーニングシステム）が主流となってきましたが、活用できている師会とできていない師会があったため改めて日鍼会ホームページからシステムの使い方などの流れをレクチャーしてもらいました。

その後参加者の自己紹介を行い、各師会での問題点や課題等を報告しました。本会におけるNELS受講者は会員50名に対して8名でした。一人でも多くの方に受講してもらうために前号第199号の会報では受講方法を掲載しましたが依然受講者は少数でした。そこで本号から理事のみなさんが受講した内容を掲載していきますので、少しでも興味をもっていただけると幸いです。

（公財）東洋療法研修試験財団生涯研修会修了証書が交付できる単位は例年25単位以上でしたが、コロナ禍のため今年度は15単位以上となっています。単位を管理するシステムとしてNGK(学術研修単位管理システム)が稼働しており、本会主催の研修会も登録しています。会員の皆様も他師会で研修会を受講した場合、単位が加算されています。単位数を確認したい場合は、日本鍼灸師会ホームページよりマイページをログインするとNGK単位加算登録日の項目がありますので登録申込完了後に確認ができます。

オンライン研修会が主流となりましたが、Withコロナ時代に入り対面形式の研修会も再開されるようになりました。本会でも来年度の研修会において開催形式は未定ですが、鍼灸師の資質向上のためにも各種研修会に参加して研鑽を重ねていただきますようお願いいたします。

新入会員の挨拶

加藤拓也

岐阜市市橋で10月に「salon de Maalish」を開業しました。治療院の特徴は、岐阜では珍しい子連れで来院しやすい治療院となっており、保育士による託児も受け付けております。治療方針は子育てしている女性の心身の疲れや不調を癒すことを特に大切にしております。メニューはマッサージ、アロマオイルマッサージ(女性施術者が施術を行います)、小児はりがあります。

趣味は現在はこれといったものはないですが、休日は自分の子(6歳・2歳)と遊んでいます。

どうぞ、よろしくお願いいたします。

会員の活動

～私の好きなもの～

はりきゅうHARU 松浦朱里

岐阜市柳ヶ瀬で鍼灸を行っている松浦です。商店街の方には通称「ハルさん」と呼ばれています。小2と年少の姉弟の母であり、美容師の妻であります。そして三姉妹の長女です。

長女を出産してから子育てサークルで巡り合った出会いにより、今は易と遺伝子の関係性について日々研究しています。生年月日と出生時間から読み解くわけですが、「占いなんて興味ねーよ」なんて方に質問です！（占いでは無いのですが）「その顔と体で生まれてきた意味を説明できますか？」

私は過去の後悔や未来の不安ばかりにフォーカスしていたので、研究しはじめてから随分と気が楽に、そして今を楽しめるようになってきました。

Canvaでの作業も好きで今では公式LINEのリッチメニューのデザインを頼まれて作成しています。イメージを形にするという過程が好きなので鍼灸にも通ずるものがあるなと思っています。ご用命があればご相談ください。ポートレート載せておきます！



2023年2月5日(日) 10時~11時30分 オンライン生涯セミナーを開催!! 「ハラスメント」と言われなかったために ~知らないうちにハラスメントをしていませんか?~

2019年に改正労働施策総合推進法(通称:パワハラ防止法)が成立するなどハラスメントに対して社会から厳しい目が向けられるようになりました。

これまで当然と思われてきた行動がハラスメントとして捉えられることも少なくありません。今回は、一人ひとりがハラスメントについての知識を正しく理解することで、情報のアップデートをしていただく良い機会になると思われます。

今回は実例を含めたご講演になりますので、見逃し配信は行いません。

受講料も1,000円と大変お値打ちです。日々の鍼灸施術の場だけではなく、家族、友人など周りの方々と関わりとの中でハラスメントをしていないか、基礎的な知識を獲得しましょう!

多数の先生方、学生のみなさんのご参加をお待ちしております。



クレジットカード払い可能となりました!

申し込み方法として従来のゆうちょ銀行による振り込みに加え、新たにpeatixアプリを利用した申し込み方法も追加しました。これによりクレジットカードによる入金も可能となりましたので、どちらか選択の上お申し込みください。

下記のどちらかをお選びお申し込みください

- ゆうちょ銀行による申し込みはコチラ▶ <https://forms.gle/ubFGD9xfa4bBmtSv6>
- peatix(クレジットカード他)による申し込みはコチラ▶ <https://peatix.com/event/3390555>

講師



経営労務サポートオフィス
ぶどうの樹代表
森 千晴 先生

2010年1月1日に社会保険労務士事務所ぶどうの樹を開業。

会社とそこで働く人が対立するのではなく、お互いを思いやり、どちらも幸せになるお手伝いをさせていただきたいという思いから、各種メディアにてセミナーを開催中。

～資格～

- ・特定社会保険労務士
- ・メンタルヘルス法務主任者
- ・キャリアコンサルタント
- ・ハラスメント防止コンサルタント 他

～セミナーの概要～

『セクシャルハラスメント』、
『パワーハラスメント』について解説します。
「このぐらいいはコミュニケーションのうち」
「仕事を教えるには厳しくしないと」など
自分たちの経験で行動していると、知らない
うちにハラスメントをおこなっているかも
しれません。

指導するとハラスメントと言われるから
注意しないという上司の声をよく耳にしますが、
それでは仕事を教えることができません。

何がハラスメントで何がハラスメントでは
ないのかを知ることで今後の業務の指導にお
役立ててください。（見逃し配信はありません）

申込・振込期限

2023年2月3日（金）20：00

受講料

1,000円

受講対象者

（定員90名）

お問い合わせ

鍼灸師
鍼灸養成学校の学生

（一社）岐阜県鍼灸師会事務局
gifu89kensyuukai@gmail.com

知らないうちにハラスメントをしていませんか？

「ハラスメント」と 「言われなかったために」

オンライン生涯セミナー

主催 一般社団法人 岐阜県鍼灸師会

日時

2023年2月5日(日)

10：00～11：30

（9：30～開場：Zoomによるオンライン）

申込・支払いフォーム
（どちらかを選択）



申込フォーム
（振込先：
ゆうちょ銀行）



申込・支払い
フォーム
（peatixサイト）

or

注意事項

- ・申し込みはゆうちょ銀行による振込またはクレジットカードなどによる振込（peatix）のどちらかをお選びください。重複して申し込みされても返金いたしませんのでご注意ください。
- ・申し込みは、オンラインのみとなり、申し込みフォーム、振込名、申し込み名ともに必ず個人のお名前にてお申し込みください。「病院名」「治療院名」では確認が出来ませんのでご注意ください。
- ・領収書は、振込時の受領書とさせていただきます。
- ・振込後の返金はいたしません。
- ・振込手数料はご負担ください。

※ 二次元コードが読み込めない場合は

（一社）岐阜県鍼灸師会ホームページ

⇒学術研修会の申込フォームをご利用ください。

《NELS E ラーニング研修システム》 副学術部長 木村真梨

NELS E ラーニングとは？

2020年5月から稼働した**無料**（日本鍼灸師会会員のみ）のオンラインスキルアップ講座です。「learning Box」というEラーニングアプリを活用し、ご自身のパソコン・タブレット・スマートフォンを用いていつでも閲覧が可能です。受講後には修了証が授与されます。

概 要

▶NELS E ラーニングは

- ①臨床基礎コース（全9シリーズ）、
- ②生涯研修制度（全3シリーズ）、
- ③専門領域研修制度（5つの委員会からなる）

の3つから構成され、動画は15分程度の短編で視聴しやすくまとまっています。

鍼灸師の資質向上をもって国民の健康回復・維持に貢献することを目的とし、開業鍼灸師のみならず勤務鍼灸師や学生等どの立場の方が閲覧しても学びになるコンテンツがたくさん提供されています。臨床に役立つ学術知識、他業種との連携に役立つ紹介状の書き方、経営法やここ数年問題視されている患者・鍼灸師を守るためのリスク管理（患者の権利、医療過誤やクレーム、ハラスメント、個人情報の取り扱い）について、いま一度確認することができます。

受 講 方 法

NELSお申込みは[こちらをクリック!](#) 二次元コードをご利用ください▶



▽
受信可能なご自身のメールアドレスを入力

▽
確定（事務局よりメール）

▽
メールに記載されたサイトより受講申し込み申請
氏名、メールアドレス、都道府県、日鍼会会員種別（正会員・準会員）※1、
鍼灸免許取得年（西暦）、日鍼会入会年（西暦）※1、
希望コース（初回は臨床基礎コースのみ選択可）

▽
確定（事務局よりメール）
一週間程で登録手続き完了。事務局よりメール「learning BOX（アプリ）」へのご招待案内が届き閲覧可能となります。すでに登録がお済みで登録完了メールを紛失され、ID/パスワードがお分かりにならない場合はパスワードの再設定も可能です。

▽ ログイン後

Eラーニング研修 NELS (learning BOX) をクリック

コースを選ぶ⇒クリック⇒3つのコースがありますので
受講したいコンテンツをお選びください



※1に関しては、日鍼会事務局 info@harikyu.or.jpにお問い合わせください。

～日鍼会マイページログインについて～

日鍼会ホームページ⇒ログイン⇒マイページログイン⇒日鍼会へ登録してあるメールアドレス、初期パスワード(jama4189)を入力してログインしてください。日鍼会入会日や会員種別も記載してあります。



～コンテンツ紹介～

理事のみなさんが受講した
内容を報告いたします。
受講の参考にしてください。

(公社)日本鍼灸師会ホームページ⇒
イベント情報⇒Eラーニングをチェック!

■「臨床基礎(CSF)コース Step2」

財団生涯研修 基礎医学 CFS01-08-3 頭痛の鍼灸治療3

(頭痛に対する鍼治療方法とその効果および作用機序 再生時間20分14秒)

萱垣隆史

寒くなってきて、頭痛や頸・肩コリを訴える患者様が増えてきたこともあり、頭痛の鍼灸治療について知識の再確認の意を込めて学習しました。

エビデンスに基づく効果の説明や、治療方法、使用する経穴の紹介なども図を使って説明されておりとても分かり易かったですが、刺鍼深度の目安などもあるとより分かり易いのではないかと思います。治療による症状改善の日数なども説明されており、実際患者様に説明する際の参考になるのではないのでしょうか。

知識面での学習という意味ではとても分かり易く、鍼灸免許を取ったばかりの方や、自分の知識を再確認したい!という方には十分な内容だと感じました。

■「臨床基礎(CSF)コース Step2」

財団生涯研修 臨床 CFS01-02-4 患者のために鍼灸師がとるべきリスク管理Part.4 (再生時間17分51秒)

高橋順子

私は「臨床基礎コース(CFS)」のリスク管理(患者編)をはじめに選択しました。受講した理由は、開業し独りよがりになりがちですから、マイナスを作らないよう初心に戻ってみようとしての事でした。

「患者のために鍼灸師がとるべきリスク管理Part4」では鍼灸院での医療事故の実態と変遷のデータもでており最近の傾向がわかりました。またどうして起こるのか、その解決法も紹介されています。

新患さんには初回必ず説明しなくてはならない鍼灸治療の副作用も、臨床でありがちな症例で図を示し分かりやすく説明があります。

また日進月歩目まぐるしい昨今、常に新しい情報もちろん必要です。こちらは研修会に参加することで新しい情報を得ることができます。いつでも研修可能なNELS日本鍼灸師会Eラーニング研修は、基本を固めるためにと使い分けることも可能だと思います。

内容は勿論開業しているわけですからもの新しいものではありませんが、改めて漫然としていたところの気が引き締められました。

まだまだ研修内容がいっぱいありますので、時間を見つけて受講していこうと思います。皆さんもぜひチャレンジしてみてください。

鍼灸院検索サイトについて

広報部長 松浦朱里

鍼灸院検索サイトが乱立する昨今、お勧めするサイトをご案内しますのでお役立てください。登録は各自でお願いします。

広告主のセイリン(株)さまからのご案内です。

①セイリン(株)

健康にはり

<https://sales.seirin.jp/l/864962/2020-11-10/ml8jbz>

★鍼灸つながるプラットフォームは、鍼灸院特化型の予約システム・検索サイト・電子カルテ等を用いて 既存患者様の満足度upや新規患者様の増加を目指しております。

★鍼灸院検索・紹介サイトのご登録は下記からお願いします(無料) 写真や貴院のホームページアドレスも登録できます。

★往診専門の方もご利用になれます。

以下は有料のご案内です。

▶電子カルテは手技・てい鍼の記載も可能です。

▶トライアル期間として3ヵ月間無料でご利用いただき、その後正式に導入の有無をご判断いただきます。

▶正式に導入をされた場合、月額3,000円(税別)の使用料が発生致します。

現在、検索サイト『健康にはり』へのアクセス数・予約数も増えてきております。

トライアル期間を試す場合はお申込みをいただき、その後、先生のメールアドレスにパスワードを発行させていただきます。下記にプラットフォーム事業のイメージPVのURLを記載致しますのでお手隙の際にご覧下さい。

○鍼灸つながるプラットフォームPV

[動画はこちら](#)

同じく、システム導入をされている先生方のお声も下記URLからご確認いただけます！

<https://89pf.seirin.jp/kenkounihari/>

トライアル会員申し込みをいただいた場合、一度弊社のCS(カスタマーサービス)チームがZoomにて操作説明をさせていただきます。

是非、一度トライアル会員としてお申込みをいただけたら幸いです。

ご検討よろしくお願い致します。

②鍼灸ネット

(<http://www.hariq.net>)・・・鍼灸ネットは、日本で唯一の鍼灸専門団体である(公社)日本鍼灸師会会員で国家資格である鍼灸師を免許確認後に登録しているサイトです。

③しんきゅうコンパス

(<https://www.shing-compass.jp/>)・・・鍼灸院登録時に、所属団体として「日本鍼灸師会」が表示できます。

会員の皆さまへ

医療廃棄物の処理委託について(使い捨て鍼等の処分方法)

医療廃棄物処理法の改正により、現在「会」で回収出来なくなっております。各個人、各施術所で、下記団体に加盟されている感染性廃棄物処理業者と個人契約をし、使用済みはりや衛生材料(綿花等)の適切な医療廃棄物処理をお願いします。

業者は、県内各地にありますので、下記のホームページで検索してください。

岐阜県産業環境保全協会 <http://www.gifu-hozen.jp/>

(公社)日本鍼灸師会メールマガジンにご登録をお願いします

隔週の予定で、一般向けの東洋医学に関する情報や話題、会員向けに全国の研修会等の情報が配信されます。是非ご登録ください。

登録ページ

<https://www.harikyu.or.jp/mail-magazine/>

登録後、登録の有無がメールで返信されます。登録後に必ずご確認ください。

年会費納付のお願い

会計 高橋順子

▼年会費の振込用紙はゆうちょ銀行窓口で貰ってください。

ゆうちょ銀行口座番号(青色用紙):00830-8-83446

口座名義:一般社団法人岐阜県鍼灸師会

納付期限 全期一括の場合 44,000円 6月30日まで

分納の場合 前期分 24,000円 6月30日まで

後期分 20,000円 11月30日まで

期日厳守で納付の方をお願いします。

会費の内訳⇒21,000円:本会会費, 15,000円:日本鍼灸師会会費, 1,000円:日本鍼灸師連盟会費(2023年度より2,000円), 約7,000円:鍼灸賠償責任保険料

機能訓練指導員の募集も行っています
問い合わせ先:090-1785-2141 担当:小椋

会への質問、ご意見、ご要望等は...

(一社)岐阜県鍼灸師会ホームページ(お問い合わせフォーム)

又は直接事務局へお問い合わせください。

TEL:0584-47-7090、FAX:0584-47-7091

会員の皆様へ

労災保険特別加入の事前受付・お問合せのご案内

日本あはき師厚生会

代表理事 要 信義

(公社)日本鍼灸師会会長

副代表理事 安田 和正

(公社)日本あん摩マッサージ指圧師会会長

副代表理事 竹下 義樹

(社福)日本視覚障害者団体連合会長

(公社)日本鍼灸師会、(公社)日本あん摩マッサージ師会、(社福)日本視覚障害者団体連合の三団体で労災保険特別加入団体「日本あはき師厚生会」を設立し、現在、団体の承認に向けて東京労働局にて審査中です。

労災保険特別加入制度のご利用は、「日本あはき師厚生会」への入会を通じて可能となります。

7月当初予定とお知らせいたしましたが、窓口となる団体設立や、お問い合わせ、お申し込みがスムーズにできるようにするなど諸準備のため、少々遅れてのスタートとなりました。

労災保険特別加入制度にご理解いただき、是非ご加入ください。

なお、事前受付・お問合せを開始しますが、労災保険特別加入日は12月1日の予定です。



*制度の概要は、裏面をご覧ください。

*費用は？

入会金 1,000円(三団体会員)

5,000円(非会員)

会費(手数料) 400円(月額・三団体会員)

600円(月額・非会員)

年間保険料 給付基礎日額・年間保険料は、裏面の6. 保険料一覧表をご覧ください。

(*会費(手数料)、保険料は、年度末までの1年分を一括してお支払いいただきます。)

「受付開始日：11月7日(月)」 「受付時間：平日9:00~17:00」

◎事前のお問合せ・お申込みは、「日本あはき師厚生会」窓口へご連絡ください。

(その際には、加入団体名をお知らせください。)

電話 03-5944-9010(代表) F A X 03-5944-9020

メール info@ahaki-rousai.jp

* 現在、お問合せ・受付専用窓口「日本あはき師厚生会のHP」を準備中です。HP開設後の受付窓口は、原則としてHPからになります。

なお、上記「電話・FAX」番号はそのままご利用できます

◎ 事務取扱責任者 社会保険労務士法人前田事務所

「制度の概要」

1. 特別加入できるひとは？

令和4年4月1日から、従業員を雇っていない「あはき師」も労災保険に特別加入ができるようになりました。

2. 特別加入の方法は？

この制度には、三団体で設立した「日本あはき師厚生会」を通じて加入ができます。

3. そもそも労災保険ってどんな保険？

国が運営する労災保険は、労働者の業務災害・通勤災害の補償を行う制度です。格安な費用で、厚い補償が受けられますが、事業主および一人親方等は、労災の特別加入を行っていないと、補償を受けることができません。

4. 特別加入制度とは？

労災保険は、労働者が仕事または通勤によって被った災害に対して補償する制度です。労働者以外の方でも、一定の要件を充たす場合に任意加入でき、補償を受けることができます。これを「特別加入制度」といいます。

5. 特別加入のメリットは？

労災保険に特別加入することにより、業務上および通勤中のケガや病気に起因する場合、治療費用の全額（療養補償給付）、休業4日目から基礎日額の80%（休業補償給付*1）、障害等級に応じた年金や一時金（障害補償給付）、死亡時にはご家族への年金や一時金等（遺族補償給付）の様々な補償が受けられます。（*1 特別支給金20%を含む）



6. 給付基礎日額・年間保険料一覧表

基礎給付日額	年間保険料	基礎給付日額	年間保険料
25,000円	27,375円	10,000円	10,950円
24,000円	26,280円	9,000円	9,855円
22,000円	24,090円	8,000円	8,760円
20,000円	21,900円	7,000円	7,665円
18,000円	19,710円	6,000円	6,570円
16,000円	17,520円	5,000円	5,475円
14,000円	15,330円	4,000円	4,380円
12,000円	13,140円	3,500円	3,831円

7. 民間の所得補償保険・傷害保険との違いは、HPへ掲載予定です。

ELIPEAS

エリピース



4本入り集合包装



刺入深度が浅い部位への施術に適した鍼

セイリン初
鍼長7mmの
プラスチック鍼柄

刺入深度が浅い部位への使用に適した鍼
J15SPで施術しにくい部位への
アプローチが可能

ノンシリコン

鍼柄の軽量化
軽量・コンパクト
(約0.03g (羽毛相当))

No.	03	02	01	1	2	3
カラーコード	ロイヤルブルー	ダークグリーン	グリーン	レッド	アイボリー	スカイブルー
線径(mm)	0.10	0.12	0.14	0.16	0.18	0.20
線長(mm)	7	7	7	7	7	7

■ELIPEASはセイリン株式会社の登録商標です。(登録番号:第6292197号)
■特許第6864800号

管理医療機器 セイリン鍼[滅菌済み鍼]
医療機器認証番号 15500BZZ00805000

※鍼の開封方法は製品箱の中面をご覧ください。

ご使用に際しては、添付文書をよくお読みください。弊社HPの商品案内からもご覧いただけます。



■フリーダイヤル(通話料無料)はコチラから ■詳しい情報は、当社Webサイトでもご覧頂けます
0120-100890 <https://www.seirin.jp/>
【製造販売業者】セイリン株式会社 【住所】〒424-0037 静岡県静岡市清水区袖師町1007-1
【TEL】054-365-5700 【FAX】054-365-5139

およそ四半世紀の歴史を持つ赤外線治療器 **スーパーライザー**。
 現在まで約30,000台の納入実績を誇ります。過去の知見と技術的研鑽を
 ここに進化型として結実。シリーズ初のLED光源と新波長を採用。
 比類なき異次元の治療効果を発揮します。

**LED光源による光強度化、新波長帯採用によるさらなる深達性強化、
 新設計プローブの光調光により異次元の治療効果を発揮します。**

新波長帯

新たに600~1,000nm
 の波長帯を採用。
 水分、ヘモグロビン
 メラニンによる吸収を
 回避。火傷のリスクも
 軽減します。

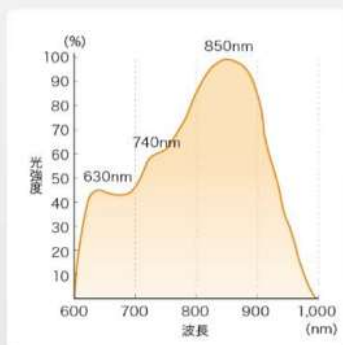

LED光源と新型プローブによる 透過ロスレスによる深達性の進化!

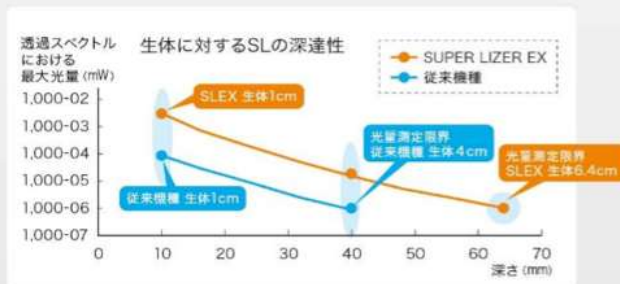

完全2チャンネルにより 2名同時照射が可能に!



2名の患者さんに別設定にて
 同時施行ができます。

左右アームの 上下位置可変機能!



Tバー装着で 最大4本のプローブ搭載!



部位、症例別に対応できる / 4種の軽量プローブ!

オプション

SGプローブ 頭部、SGLの照射へ。	Bプローブ ポイントへの照射へ。	Cプローブ 高出力パワー照射部位広範囲へ。	ライトPad 皮膚疾患などさらに広い範囲へ。

■スーパーライザーEX仕様

定格電圧: AC100V、定格周波数: 50/60Hz、
 電源入力: 207VA、出力波長: 600nm~1,000nm、
 定格出力: Bプローブ2.0W・Cプローブ5.0W
 SGプローブ1.0W・ライトPad5.0W、光源: LED、
 本体重量: 40kg、
 寸法: 464mm(W)×464mm(D)×1,368mm(H)、
 医療機器認証番号: 303AGBZX00082000



東京医研株式会社 名古屋支店

〒465-0014 愛知県名古屋市名東区上菅 2-1108-3F

☎ 052-726-8971



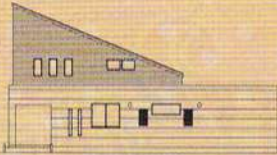

かいご屋の提案する2つのデイサービス

介護予防専門デイサービス(定員10名)

AM9:00~AM11:30

こんな人にオススメ!

- リハビリからの移行期で要支援の方
- マッサージで体をほぐしてほしい
- 1日のデイサービスでは少し長いとお感じの方
- まだ若い者には負けられないというあなた

ご利用できる方

- ◎要支援 1・2 の認定を受けられた方

1日の流れ

お仲間との
モーニング
コーヒータ임

- バイタルチェック
血圧・体温・脈等体調の変化をチェック。
朝のコーヒーでリラックス
(モーニングサービスあり)

ローイング
リカバースクワット
アブダクション
レッグエクステンション
レッドコード

- マシントレーニング・
レッドコード
普段使わない筋肉を患部の負担をかけずに安全に筋力強化ができます。
「痛みのでにくい身体作り」を目指します。

ストレッチ・マッサージ

- ストレッチ・マッサージ
専門スタッフによるマッサージ
関節の拘縮や筋緊張の緩和を目的にストレッチの実施

身体測定

- 身体機能評価・
生活運動・指導
毎月体力測定の実施、体組成成分計にて筋力量、体脂肪率の計測、目に見える変化にて実感していただきます。
日常生活の中で出来る運動・ストレッチの指導

リラクゼーション

- リラクゼーションメニュー
ヘルストロン・岩盤浴・
足浴岩盤等リラックスして
いただきます。



おなじみの夕暮れどきのデイサービス

PM1:00~PM8:00

サービス内容

- ◎定員15名15通りの過ごし方の提供
- ◎軽体操、レクリエーション、趣味活動等による生き甲斐作り
- ◎夕食の選択メニューの実施中
- ◎ヘルストロン、岩盤浴等リラクゼーションメニューの実施

ご利用できる方

- ◎要支援 1・2
要介護 1~5 の認定を受けられた方



岐阜市介護保険指定 2170101600
 かいご屋訪問介護事業所・かいご屋通所介護事業所
 〒500-8252 岐阜市西川手 8 丁目 100-1
☎058・278・6187

ホームペルパー(訪問介護)も行っております。お気軽にご連絡ください。

モバイル・エックスプラス 車に積んで 出かけよう！

モバイル・エックスプラス
**MOBILE X
plus**

車体価格：299,800円 (非課税)

*オプション含まず



コロコロ転がして
電車、バスに持ち込めます

軽自動車のトランクにも
積めますよ！

ですから、ご家族と一緒に
お出かけしましょう！

岐阜県でも出張ご自宅試乗会 随時受付中！

問合せ先

合同会社TILLIT (チリット)

名古屋市西区那古野2丁目14-1なごのキャンパス

TEL 080-3645-7661

担当：米田 (よねた)

